LA ROUTE DES CHAMPS *(40 km / 25 mi.)*

35 KM ASPHALTÉS | 22 MI. PAVED
5 KM NON ASPHALTÉS | 3 MI. UNPAVED

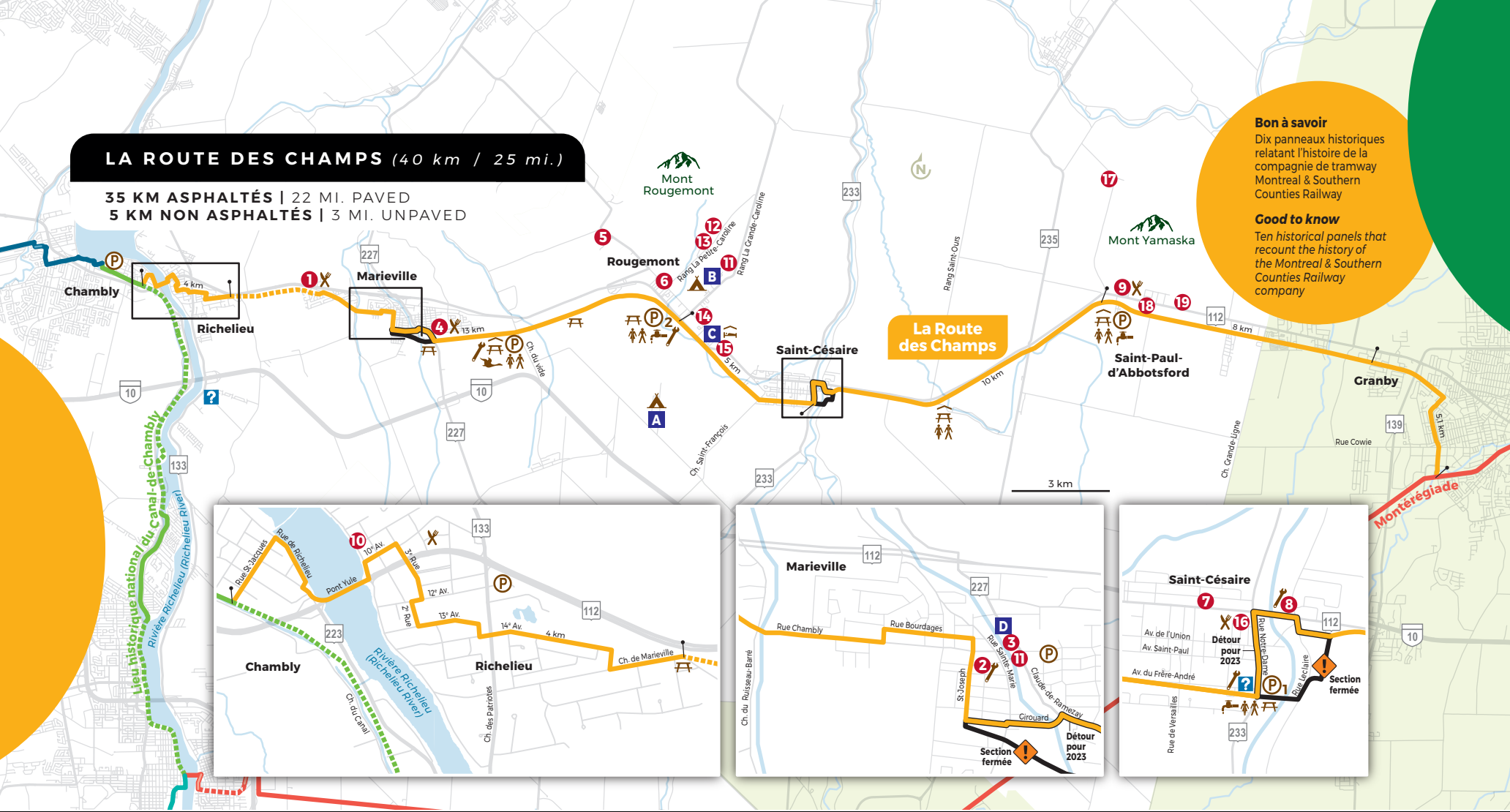

Bon à savoir
Dix panneaux historiques relatant l'histoire de la compagnie de tramway Montreal & Southern Counties Railway

Good to know
Ten historical panels that recount the history of the Montreal & Southern Counties Railway company

ATTRAITS ET SERVICES / *ATTRACTIONS AND SERVICES*

1. **Restaurant Le Brac**
   317, ch. de Chambly, Marieville
   450 460-4564
2. **L'Atelier des Sports DM**
   Shop
   1186, rue du Pont, Marieville
   450 460-7143
3. **Les Gosseux d'bois**
   Café-Boutique (Manoir Ramezay) / *Coffee shop*
   4492, rue Claude-de-Ramezay, Marieville
   lesgosseuxdbois.com
4. **Maître Glacier Marieville Subway**
   Dairy bar and restaurant
   905, rue Claude-de-Ramezay, Marieville
   450 460-5345
5. **Potager Mont-Rouge Halte Gourmande**
   Autocueillette et boutique de produits du terroir / *U-pick and shop featuring local products*
   154, rang de la Montagne, Rougemont
   pmrhaltegourmande.ca
6. **Si Henri Savait**
   Restaurant
   530, rue Principale, Rougemont
   450 469-4505
7. **Les Passions de Julie**
   1070, route 112, St-Césaire
   lespassionsdejulie.com
8. **Sports Excellence**
   Shop
   900, route 112, Saint-Césaire
   450 469-2875
9. **Café des Récoltes**
   991, rue Principale,
   Saint-Paul-d'Abbotsford
   450 948-0800

Scannez le code QR pour découvrir la liste complète des attraits et hébergements. *Scan the QR code for more attractions and accommodation.*

Travaux en cours, fermeture de certaines sections de la piste cyclable pour l'année 2023. Veuillez suivre les détours. / *Ongoing construction; certain sections of the bike path are closed throughout 2023. Please follow the detours.*

INFORMATION

La Route des Champs
Halte d'accueil de Saint-Césaire
Welcome office of Saint-Césaire
1430, rue Notre-Dame, Saint-Césaire
450 460-2127 / 1 866 335-5731 #403
tourismecoeurmonteregie.ca/velo
laroutedeschamps@coeurmonteregie.qc.ca

Tourisme au Coeur de la Montérégie
Bureau d'information touristique de Richelieu
Richelieu Tourist Information Center
2365, chemin des Patriotes, Richelieu
450 460-2127 / 1 866 335-5731 # 401
tourismecoeurmonteregie.ca
tourisme@coeurmonteregie.qc.ca

Ouvert de la mi-mai à la mi-octobre
Open from mid-May to mid-October

Patrouille durant la période d'ouverture
Patrol during the opening period

Accès à partir des pistes cyclables de Chambly et Granby
Access from the Chambly and Granby bike paths

Stationnements / *Parking lots*
Scannez le code QR pour consulter tous les stationnements disponibles. / *Scan the QR code to see all available parking spaces.*

P1 Halte d'accueil de Saint-Césaire
1430, rue Notre-Dame, Saint-Césaire

P2 Halte de Rougemont - 660, Route 112, Rougemont (près de l'intersection de la Route 112 et du rang La Petite Caroline / *near the intersection of Route 112 and rang La Petite Caroline)*

Légende / *Legend*

Piste asphaltée
Paved path

Piste non asphaltée
Unpaved track

Route asphaltée
Paved road

Tracé projeté
Proposed route

xxxxxxxxxx Section non aménagée
Undeveloped section

Réseau local
Local network

Sentier Oka-Mont-Saint-Hilaire

Passerelle ou pont
Footbridge or bridge

La Route verte

Sentier Transcanadien
Canada's National Trail

Lake Champlain Bikeways

Grate Lakes Waterfront Trail

Navette fluviale / *River shuttle*

Maison du tourisme de la Montérégie
Montérégie Tourism Office

Lieu d'information touristique
Tourist Information Centre

Station de métro
Metro station

Camping

Eau potable
Drinking water

Halte / *Rest area*

Halte avec abri
Covered rest area

Hébergement
Accommodation

Observation d'oiseaux
Birdwatching

Réparation / *Repair*

Restaurant

Stationnement / *Parking*

Stationnement payant
Paid parking

Toilettes / *Toilets*

Vélo de montagne
Mountain bike

Vélo à pneus surdimensionnés
Fatbike

Vue panoramique
Panoramic views

Repérez le positionnement des pictogrammes sur chacune des pistes.
Pay attention to the pictograms on each path.

Développement économique Canada pour les régions du Québec
Canada Economic Development for Quebec Regions

Tourisme Québec
québec original
TOURISME MONTÉRÉGIE

LA ROUTE DES CHAMPS
AU COEUR DE LA MONTÉRÉGIE

Stationnements et services du Parc régional linéaire La Route des Champs

Stationnement incitatif parc de l'Étang, rue Martel à Richelieu
https://goo.gl/maps/pX24RZWPcA6hMYtV7

- Stationnement
- Toilette chimique
- Fontaine d'eau
- Poubelles

Aire de repos Richelieu
https://goo.gl/maps/JKH7LNHcWM3mkzWL6

- Banc de parc
- Support à vélo

Stationnement derrière l'église du Saint-Nom-de-Marie, de Marieville
https://goo.gl/maps/arbFJY7LUyspP6T69

- Stationnement

Aire de repos Marieville
https://goo.gl/maps/1uRLrgYaFBvAcb5W7

- Banc de parc
- Support à vélo

Halte du Chemin du Vide (Marieville)
https://goo.gl/maps/pYtUogXN25z1M7rE8

- Stationnement
- Toilette chimique
- Support à vélo
- Poubelle et recyclage
- Tables à pique-nique
- Bancs de parc
- Station de réparation de vélo
- Panneau patrimonial
- Affiche réglementaire
- Carte de La Route des Champs

Aire de repos Golf Rougemont
https://goo.gl/maps/sygesVrnrc8vFGUy8

- Bancs de parc

Halte de Rougemont
https://goo.gl/maps/gi6NvjaSKfTHz4W46

- Stationnement
- Toilette chimique
- Fontaine d'eau avec dispositif de remplissage de gourde
- Support à vélo
- Poubelle et recyclage
- Tables à pique-nique
- Bancs de parc
- Station de réparation de vélo
- Panneaux patrimoniaux
- Affiche réglementaire

Halte de Saint-Césaire (halte principale)
1430, rue Notre-Dame à Saint-Césaire
https://goo.gl/maps/pr22chEgy7JZ7PWP9

- Stationnement
- 2 toilettes chimiques
- Fontaine d'eau avec dispositif de remplissage de gourde
- Supports à vélo
- Poubelles et recyclages
- Tables à pique-nique
- Bancs de parc
- Station de réparation de vélo
- Carte touristique, carte vélo en libre-service et information touristique virtuelle (code QR)
- Panneaux patrimoniaux
- Affiche réglementaire

Halte de la Barbue (pas de stationnement)
https://goo.gl/maps/AcEtbSTPmhKCbjtS9

- Toilette chimique
- Support à vélo
- Poubelle et recyclage
- Tables à pique-nique
- Bancs de parc
- Affiche réglementaire
- Panneaux patrimoniaux

Aire de repos Saint-Paul-d'Abbotsford
https://goo.gl/maps/3hz3W8v4s6dKyahLA

- Bancs de parc
- Support à vélo
- Affiche réglementaire

Parc municipal Bienvenue Saint-Paul-d'Abbotsford
https://goo.gl/maps/JPEtVuVRfapLQzPF9

- Tables à pique-nique et/ou bancs
- Supports à vélo
- Poubelles et recyclages

Aire de repos, rue Codaire à Saint-Paul-d'Abbotsford
https://goo.gl/maps/cAaGCaweznuASEWe8

- Banc de parc
- Panneau patrimonial

Stationnement et parc municipal de Saint-Paul-d'Abbotsford
35, rue Codaire à Saint-Paul-d'Abbotsford
https://goo.gl/maps/eZVMFeQAzPDDG1uCA

- Stationnement
- Toilettes
- Fontaine d'eau
- Supports à vélo
- Poubelles et recyclages
- Tables à pique-nique et/ou bancs
- Station de réparation de vélo
- Jeux d'eau sur place

Carte vélo interactive La Route des Champs